



Sua contribuição esporádica »»» gera benefício no Imposto de Renda

Sabia que até 12% do total dos seus rendimentos podem ser investidos no Plano INDUSPREV FLEX para **reduzir seu desconto de imposto de renda?**

Essa é uma ótima oportunidade de **aumentar o seu patrimônio, pagando menos imposto**. Aproveite o seu 13º salário para fazer a contribuição.

COMO FAZER A CONTRIBUIÇÃO ESPORÁDICA

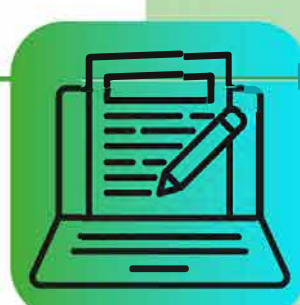

Preencha e assine o formulário

que se encontra disponível no site do plano:
Plano Flex: <https://flex.indusprev.com.br>



Envie o formulário preenchido e assinado

para o MultiBRA, no e-mail
documentomanutencao@bradescoseguros.com.br



No assunto do e-mail, insira o título

"EXTRA FOLHA – Nome do Participante".

O formulário não precisa ser assinado pela Patrocinadora, **apenas pelo Participante**. E deve ser enviado, juntamente, com a cópia do seu documento de identidade, contendo foto e assinatura idêntica à do formulário.



Envie, também, a cópia do documento que comprove a origem dos recursos –

valores acima de **R\$ 10.000,00**
(Lei da Lavagem de Dinheiro).



Prazo para emissão do boleto: 5 dias úteis.

O envio do formulário e dos documentos deve ser feito **no máximo, até o dia 10 de Dezembro**, para obter os incentivos fiscais do ano corrente.



Data de vencimento/pagamento do boleto: **20 de Dezembro**

Esse é o prazo limite. Os boletos pagos após essa data poderão ser apropriados, somente, em **janeiro do ano seguinte**.

Garanta esse reforço na construção do seu futuro.

Patrocinadora		Matricula do Plano
Nome completo do declarante		CPF
Telefone Celular	E-mail	
Salário Atual	Cargo	

Mantenha seus dados atualizados através do link [Portal MultiBRA](#).

Declaro que meus dados cadastrais estão atualizados.

Venho pela presente, solicitar emissão de cobrança para recolhimento de contribuição extra, prevista no Regulamento do Plano:

Art. 29º - O Participante poderá realizar Contribuições Esporádicas, a qualquer tempo e periodicidade, visando o aumento de sua Conta de Participante, independentemente da ocorrência de Contribuições Básicas e/ou Voluntárias. O Participante deverá comunicar à Patrocinadora, por escrito, com antecedência de 20 (vinte) dias, a inclusão dessa Contribuição Esporádica, ou solicitar a emissão de boleto à Entidade, no mesmo prazo.

Caso devida a taxa administrativa sobre o valor da contribuição, será incluída no valor do boleto.

Valor Contribuição	Vencimento	Origem do Recurso
Valor Contribuição	Vencimento	Origem do Recurso

Em cumprimento a **RESOLUÇÃO PREVIC Nº 23, DE 14 DE AGOSTO DE 2023, Art. 375 a 379**, declaro acima, a origem dos recursos que aportarei no Plano, devidamente comprovada através dos documentos abaixo, que seguirão em anexo a esta solicitação:

Descreva abaixo, os documentos anexados, para comprovar a origem dos recursos utilizados para este aporte:

1-Documento 1

2-Documento 2

3-Documento 3

Preenchimento Obrigatório - PESSOA EXPOSTA POLITICAMENTE

Exerce/Exerceu nos últimos cinco anos algum cargo, emprego ou função pública relevante? ☐ Sim ☐ Não

Possui relacionamento / ligação com Agente Público? ☐ Sim ☐ Não

Para maiores informações acerca do assunto, consulte Resolução COAF Nº 40 DE 22/11/2021.

Os dados presentes neste documento e que serão tratados para a prestação dos serviços aqui previstos, serão utilizados única e exclusivamente para cumprir com a finalidade a que se destinam e em respeito a toda a legislação aplicável sobre segurança da informação, privacidade e proteção de dados, inclusive, mas não se limitando a Lei Geral de Proteção de Dados (**Lei Federal n.13.709/2018**).

Nota: A Empresa que representa a Organização Bradesco é a **KIRTON Administração de Serviços para Fundo de Pensão LTDA, CNPJ 30.458.178/0001-41**, responsável pela administração de passivo dos planos de benefícios previdenciários da EFPC - **MultiBRA Fundo de Pensão**.

Local e data

Assinatura do Participante

Nome Completo e Assinatura do
Representante Outorgado do Plano